

**FC 1080**

**EFICIENCIA Y SEGURIDAD:  
LA COMBINACIÓN PERFECTA PARA  
UN RENDIMIENTO SUPERIOR.**



# Tabla de Carga FC 1080

## PERFORMANCE

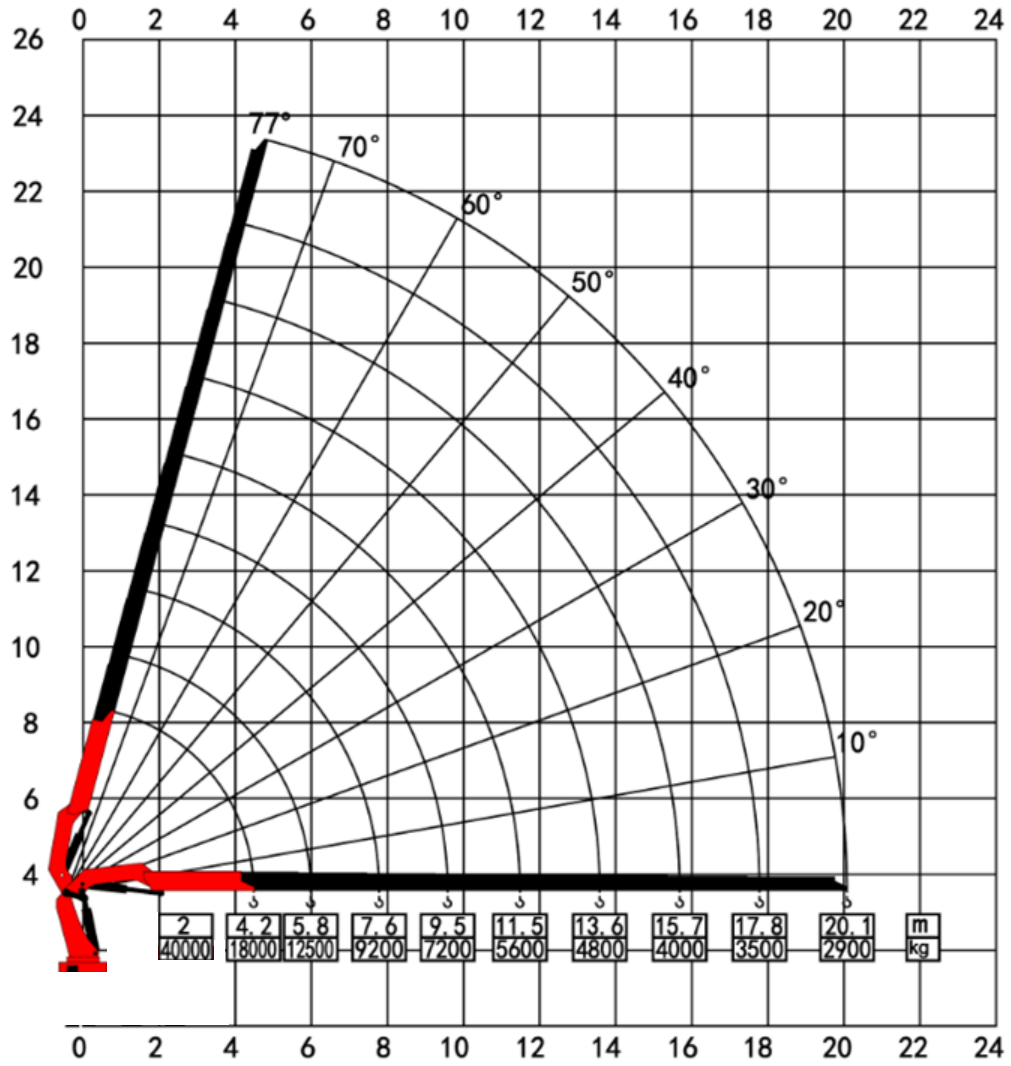

## Dimensiones

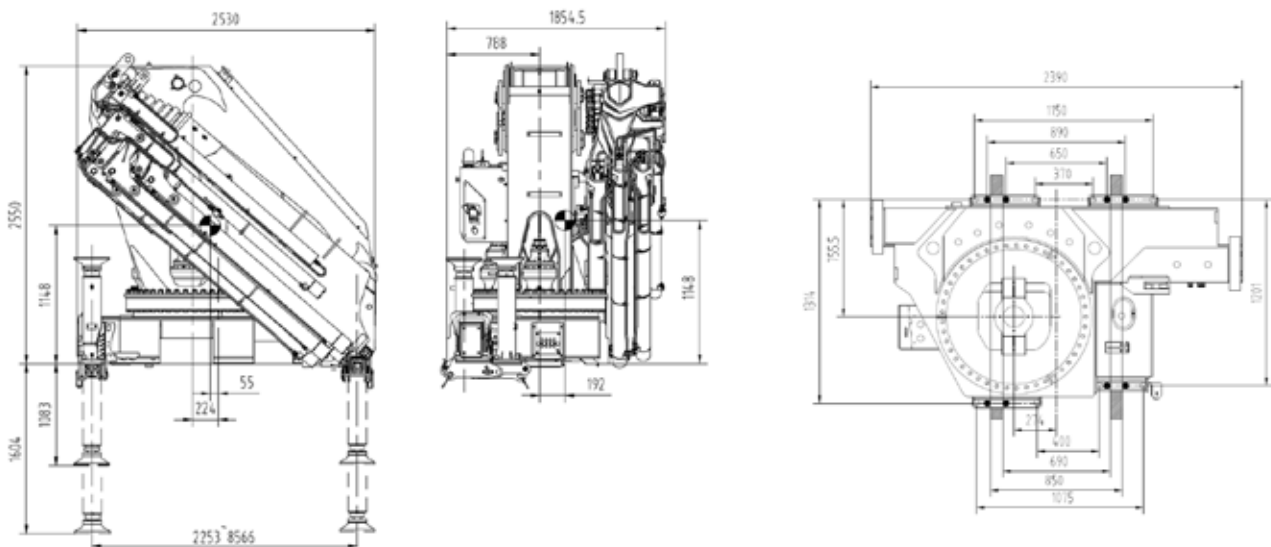

# Datos Técnicos

## FC 1080

Momento de elevación	108 Tm
Capacidad máxima de elevación	40000kg
Alcance máximo horizontal	20,1 m
Alcance máximo vertical	23,8 m
Ángulo de giro	360°
Apertura de los estabilizadores (std / max )	8570 mm
Espacio para montaje (std)	1854 mm
Anchura grúa	2.530 mm
Presión de trabajo	33 MPa
Caudal recomendado	108 L/min
Peso propio (std.)	9800 kg





**Colombia:** Calle 4 11 SUR 85 Malambo, Atlántico

**Panamá:** Provincia de Panamá, Distrito de Panamá,  
Corregimiento de Juan Díaz, Parque Industrial Domingo Díaz

**Venezuela.** Carretera Lara - Zulia, Punta Iguana Sur, Parcela N° A4  
Flor de la Goajira Maracaibo

[WWW.FERRARICRANE.COM](http://WWW.FERRARICRANE.COM)